臺灣日日新報
本日夕刊共六頁

喫緊の企業整備と食糧の非常增產へ

あす臨時地方長官會議

【東京電話】[illegible]

專ら實踐あるのみ

丸山事務總長國民に要望

【東京電話】[illegible]

協力會議に出席

入京の森部總務局長

【東京電話】[illegible]

朝鮮臺灣に支部を設置

化學工業統制會

【東京電話】[illegible]

藤原査察使出發

【東京電話】[illegible]

澎湖廳を初巡視

山縣高雄警備府司令長官

[illegible]

澎湖神社に山縣高雄警備府司令長官正式參拜＝(澎湖廳要塞司令部許可濟)

精進要す第二段階

招待會上力強き挨拶

[illegible]

澎湖の重要性加重

山縣司令長官は語る

[illegible]

官民の歡迎會

十七日馬公發

[illegible]

レンドバで空中戰

ナッソー灣、ウーデー島爆擊

【ブエノスアイレス十六日發同盟】[illegible]

皇奉運動豫想以上

高橋大將臺灣を賞讃

[illegible]

蔣、俄然中共を壓迫

中共の反撥動向注目

【上海十六日發同盟】[illegible]

農業の諸方策決定

農村議員同盟で具申

【東京電話】[illegible]

獨伊軍猛然と反擊

敵のカタニア進出阻止

【リスボン十六日發同盟】[illegible]

獨ソ猛烈な砲擊戰

オリヨール地區の激戰

【ベルリン十六日發同盟】[illegible]

赤軍戰車二百餘擊破

【ベルリン二十七日發同盟】[illegible]

英印軍は兵員不足

印度人の募兵成績惡し

【イスタンブール十七日發同盟】[illegible]

國民軍へ應募者物凄い殺到

【昭南十七日發同盟】[illegible]

佛叛軍、米指揮下へ

【リスボン十七日發同盟】[illegible]

特質活し經濟協力

小倉經濟使節上海で語る

【上海十七日發同盟】[illegible]

寺院、教會も增產へ

利用地を積極開拓

【馬公電話】[illegible]

贅澤

[illegible]

戰爭

[illegible]

航空の

[illegible]

けふの官報

▲府令　[illegible]

よく消化　よく便通

粗食で健康增進へ！

決戰下には簡素な食事で健民となる工夫が大切ですが、わかもとを用ひますと豐富な消化酵素とビタミンBの複合效果に依り消化機能は著しく活潑となり、食慾振ひ、胃腸カタルや常習便秘も恢復し、食物をグングン榮養化して身につけ體力を頓に增強…

錠劑　わかもと

胃下垂　食傷り　便秘に

一日廿五日量　一圓六十錢

空瓶は藥店へ

東京　わかもと本舖

婦人俱樂部　八月號　四十錢　大日本雄辯會講談社

(特別發表)　山崎部隊長と夫婦の道　大本營陸軍報道部長　谷萩那華雄

▲アッツ島の英魂に誓ふ吉田絃二郎
▲戰ふ輸送船團　中野實
日本婦道記
久坂玄瑞とその妻
皇國婦人禮法講座
▲リースと飴の作り方
小說　もんぺさん　愛は血ならず　薰風
▲隣組共同內職の增收體驗
▲轉業家庭の主婦の生活建設
▲樂々國債が買へる新貯金法
▲決戰下の新しい髮型十七種
盛夏の少國民着と男子服
廢品利用　家庭實用品二十五種

實業之日本　七月十五日號

總力戰の實體　寺田彌吉
戰力增强と技術的創意　川上嘉一
東京都と新財政　…
日本證券取引所の首腦者たち
勝つための最低生活　岸田軒造
アメリカの戰時生活はどう變つたか
堅實な鐵鋼株の檢討
鼎談　日本產業の總戰力化　企業整備はどう實行されるか　豐田雅孝　船田中　松井春生
企業形態の變遷　常盤敏太
經濟倫理　戶田武雄
戰爭の創造性　島恭彥
日本的性格　住田正一
先覺者としての福澤諭吉先生　野村兼太郎

社説

島内貯蓄の激増
向一層増加の方途に就て

臺灣銀行の本年六月末島内各貯蓄機關の預金殘高は、前年同期に比し九千十六百萬圓で、内島内預金と見るべき定期預金は一千五百萬圓、普通預金は五千五百萬圓となつてゐる。又郵便貯金も同樣四月から六月迄の四半期累計は、目標額六百萬圓を遙かに突破して八百卅九萬圓と、前年の四百四十四萬餘圓に比して八割九分の増加となつた。尚この外に信用組合その他の預金もあるが、前年同期に比み大體同樣の傾向を辿つて居るものと見て大過は無いであらう。

而して、斯くの如く貯蓄の激増しつつあることは、官民の適切なる指導と相俟つて島民が現下の時局を認識し、寧ろ積極的に適應してゐるのを物語るものであるが、然らばこの程度の貯蓄が現下島民の負擔力からして最高限度、又はそれに近いものかといふと、吾々は必ずしもさうは考へない。この際島民の熱意に呼應して更に適切なる施策を講じ得るならば、尚飛躍すべき成績をあげることと決して至難ではないと思ふ。

申す迄も無く、貯蓄は唯單に指導者の「貯蓄せよ」といふ勸奬と一般大衆の之に應ぜんとする精神とが呼應してのみ、理想的な成果を結ぶものでは無い。個々のものの收入から支出を差引き、餘剩を出來る丈け多からしめんとする爲政の施策を必要とするのであつて、この施策の中には日常生活の指導や完全なる物價政策、更に浪費を抑制する指導行政などがあらねばならない。

勿論、現在迄にもそれ等の凡ては政府の施策と並行して行はれて居るが、尚々をして云はしむれば[illegible]

[illegible]

豫算に彈力性を付與

[illegible]

成績著しく向上
前年比 多收點數増加
水稻多收競作の企圖は報る

本島の米穀に多收必通の[illegible]

[illegible]

州名	甲當玄米收量五十石以上	同四十石以上	同三十石以上	計	昭和十七年一期作
新竹州	二	二	[illegible]	[illegible]	[illegible]
臺中州	四	四	[illegible]	[illegible]	[illegible]
臺南州	一	三	[illegible]	[illegible]	[illegible]
高雄州	一	二	[illegible]	[illegible]	[illegible]
計	七	一二	[illegible]	[illegible]	[illegible]
昭和十七年一期作	二	九	[illegible]	[illegible]	[illegible]

馬鈴薯試作に凱歌
量質共に好成績
新竹州の高冷地栽培

【新竹】[illegible]

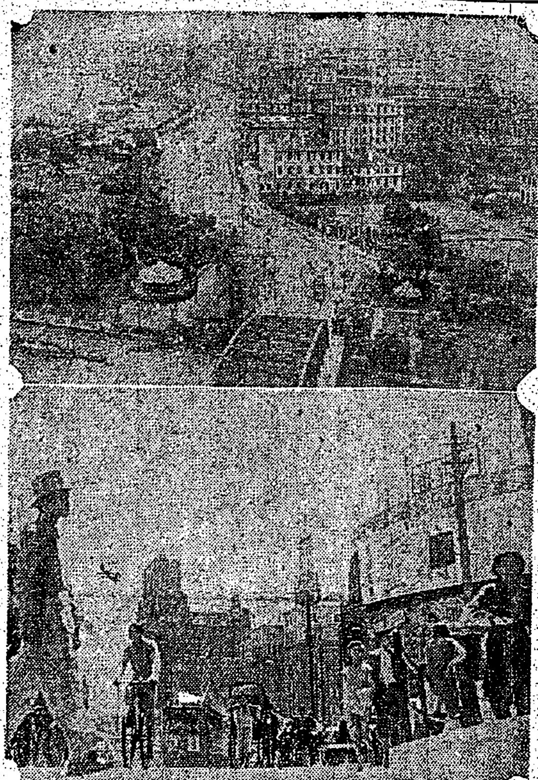
還附された上海共同租界（上はブロードウエー・マンションよりバンドを望む、下は南京路繁華街）

南方の經濟的發展
日本の綜合的力に俟つ

[illegible]

遠い將來の繁榮の基礎を築き上げる

[illegible]

南方と一口にいつても、區域が廣大

[illegible]

併しいかなる政治的反抗意識と雖も

[illegible]

輕工業的生産物は南方の住民の生活

[illegible]

かかる超非常的措置の遂行に必要な

[illegible]

(慶大教授・氣賀健三)

蛋白食糧の確保策
極力沖合漁業の振興期す

[illegible]

諸類統制機構 價格改訂發表

[illegible]

第一、統制機構の改訂

[illegible]

第二、甘藷價格の改訂

[illegible]

轉廢業への措置
遺憾なきを期す

[illegible]

蓖麻收穫督勵

[illegible]

本島信託業への觀測
關係法案は八月一日實施豫定

[illegible]

地質調査係
獨立官署に昇格強化に決定

[illegible]

企業整備資金委員會

[illegible]

造船事業整備統合
具體的第一歩を踏み出す

[illegible]

基隆造船第一回設立委員會開催

[illegible]

和紙配給組合未加入者の加入を要望

[illegible]

價格報奬制

[illegible]

高雄興亞勸行青年隊 旗山訓練所入隊式

[illegible]

決戰 行列と時間 浪費に就て

[illegible] 北、必勝生

部會構成など決定

[illegible]

本島油脂工業 愈よ本格化へ

[illegible]

草間氏繁榮 重役に選任

[illegible]

臺灣商議所常議員會

[illegible]

被服工業組合整備委員各州割當數

[illegible]

決戰生活確立座談會 二十一日帰北港郡支會で開く

[illegible]

牛乳配給組合結成さる

[illegible]

「新高荷役倉庫」設立認可申請中

[illegible]

日扇興業、窒素肥料販賣へ合併

[illegible]

統制外皮革の闇行爲防止策

[illegible]

星野水産課長上京

[illegible]

移入及島産針葉樹材の價格指定近し

[illegible]

市況（十七日）

兜町前場況

[illegible]

東京短期前場 / 東京長期前場 / 東京銀行實株 / 東京國債前場 / 東京長期總取組 / 大阪短期前場 / 大阪短期日歩

[illegible]

島内株中値表

[illegible]

働く女性の身嗜みに
資生堂
七色粉白粉

陸軍幼年學校の生活 （上）は親武臺上に於て朝の遙拜後勅諭の奉讀 （下）は名古屋陸軍幼年學校の門を出る生徒

將校を志す少年起て
幼年校は君等を待つ

[illegible]

今日の映畫

[illegible]

陸軍幼年學校の生活

（上）は振武臺上に於て朝の遙拜後勤儉の奉誦（下）は名古屋陸軍幼年學校の門を出る生徒

將校を志す少年起て
幼年校は君等を待つ
聽け、入校者兩君の感想を

畏し皇室の御殊遇
東京幼年校三年　宮內聰吾

毎日愉快な鍛錬
大阪幼年校一年　平松森

高砂義勇隊南方奮戰記
爆藥抱へ敵巨砲粉碎
決死隊編制には必ず參加

兵に劣らぬ赫々の武勲

密林を

命令を

敵軍の

敵彈に

兵團長

迫擊砲

自動車

皇軍の

標識は當にならぬ
知れ敵機の形態特徴
けふ島都で蓋開け　敵機模型と防空展

知名者を招き下見
長谷川總督　國民服で一巡

青年も藝能御奉公
第一回發表會好評博す

優良隣組を顯彰
譽れの九十一奉公班

新竹州各支會生活部長會議

決戰へ銀ふ未召集兵

病軀を押して猛訓練に參加

決戰貯蓄街頭移動展
近く全島各地を巡回公開

社長に田口氏
臺灣臨時總會

送金小切手無效

コムホルモン
男性用　女性用
聯合ホルモン製劑
青年期老年期活力増進ご諸障害に
(各有名藥店・百貨店藥品部に有)　文獻說明書(郵送)
販賣元　日本藥品洋行　大阪東區道修町
製造元　國際ホルモン研究所

今日の映畫

大世界　台劇　新世界　芳乃館　芳明館　城南映劇　萬華劇場　太平館　第三世界　中央劇場　基隆世界館　旭劇場　大和劇場　羅東座　宜蘭座　昇平座　臺北州合同興業　基隆劇場　東寶國際館

基隆・蘭陽地區

東寶國際館　15日より19日マデ　日本ニュース　馬部　江戶の朝霧

石堂　寫眞　電話　校正　外務　萬媒

局營自動車技工募集
一、募集人員　自動車組立工、木工、塗工、鈑金工、機械工、鍛冶工、鎔工、各若干名
一、資格　相當經驗アルモノ
一、待遇　經歷ニ應ジ優遇ス
一、期日　七月二十五日迄ニ履歷書持參左記へ本人出頭ノコト
臺北市中崙二〇〇番地
交通局鐵道部臺北自動車修理所
右募集ス
交通局鐵道部

緊急勞務要員募集
高雄市職業紹介所

女子職員募集
一、採用人員　若干名
一、資格　高等女學校卒業者ニシテ配偶者ナキ者
一、待遇　學歷、經歷ニ應ジ雇員トシテ採用ス
右希望者ハ七月二十一日迄ニ自筆履歷書携行樺山町總務局統計課ニ出頭セラレ度
臺灣總督府總務局統計課

耳鼻咽喉科　回生醫院　桃園街長美

會葬御禮　男　石宏基

父三浦三之助儀　病氣ノタメ帝大病院ニ入院加療中ノ處養生相叶ハズ七月十七日午後零時四十分死去致候間此段謹告仕候
男　市之助

父高橋二郎儀　急病ニテ七月十七日午前九時十五分死去致候
男　高橋滋
小石川庄藏
吉越隆一

會葬御禮　十川信雄

事務　女子　タイピスト　女ボーイ　料理人　雜役　圖案　洋裁　生徒　電話　家交　住宅　投資　寫眞　中古　レコード　梅肉　轉居
引越　引越　玄米　冷藏　刀劍　ミシン　結婚　結婚　蚊帳　時計　進呈

の性女にみ嗜　堂生資　粉白粉

戰ふ燈臺座談會（上）
感無量、海の護り四十年

燈臺の今昔

菊竹 燈臺は航路標識の仕事では大きな部門を占めて居り、然も[illegible]する者の[illegible]に對し一般は無關心であるかに見受けられる事は[illegible]です。これは取りも直さず燈臺に對する認識の欠如を物語るもので、まだ／＼燈明臺とか燈臺守とか云つた時代の認識の程度でしかない[illegible]

……出席者……
[illegible]

[illegible]

增產陣はかくて鐵壁
工場主水田灌漑に奉仕

[illegible]

高砂族全體の名譽
一死報國の精神發揮せよ
濱崎警察部長 遺族弔問に 懇篤なる訓示

[illegible]

神饌田播種祭

[illegible]

羅東郡

[illegible]

臺南高工から九十名
大空目差す學徒荒鷲

[illegible]

臺東廳で感謝獻金二萬圓

[illegible]

臺南市葬 廿一日に嚴修

[illegible]

熱心に意見開陳
員林郡貯蓄增强懇談會

[illegible]

宣誓

[illegible]

もう一息で目標額達成

[illegible]

軍援事業の完璧へ
事務關係者の講習會

[illegible]

空の防人へ寄金

[illegible]

十甲歩の水田を蘇生させ

[illegible]

映畫 敵機空襲 松竹作品

[illegible]

新竹市國民校 夏季鍊成計畫

[illegible]

新竹奉壯强力に貯蓄推進

[illegible]

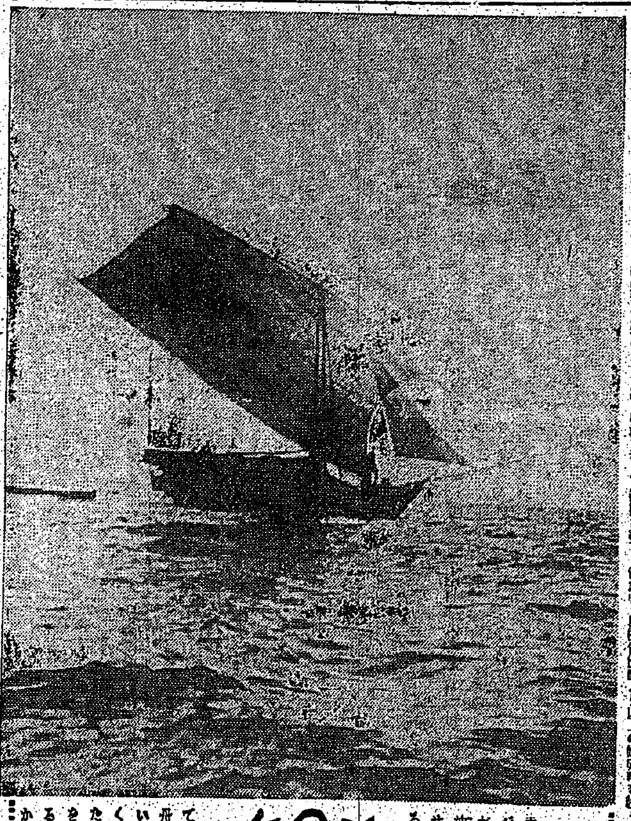

南の海 記念日に寄せて

マカツサル

[illegible]

人馬一體の妙技
嘉義市で役馬競技會

[illegible]

新竹州貯蓄獎勵に拍車

[illegible]

增產へ增產へ！
田植モンペ部隊出動

[illegible]

美術 今井繁三郎氏個展に寄せて

[illegible]

新竹市 衛生便り

[illegible]

ラジオ

[illegible]

椰子（7）
海野十三作 村上松次郎繪

珍客（七）

[illegible]

アモンパパヤ
戰時下に逞しく美しい素肌美用
南方の貴重な果實 パパヤの實から採る パパイン酵素
[illegible] 株式會社 杉田商店

腹が空く 便通が能くなるのは………
ビルツ菌が食べたものを完全に消化榮養化した證據！
【定價】一月分 三六〇錠・一圓五十錢
ホシ ミクローゼ ビルツ劑
東京 星製藥株式會社

可認 東京鍼灸醫學校
鍼灸及電療術 [illegible]

フイルム
[illegible] 寫眞機商會

あらゆる計算事務の機械化兵器
タイガー計算器
タイガー計算器販賣株式會社 臺灣出張所（臺北市本町一ノ一〇・電2335、2888）
（本社 東京市京橋區銀座西二ノ一）

カモ井のハイトリ紙
カモ井のリボンハイトリ
最高の品質 最低の價格

らい病新治療劑
[illegible]
高木化學營業所

製圖 通信教授
大阪製圖學

夕刊
臺灣日日新報
七月十七日

内外地の翼賛運動　連絡懇談會開く
協力一體化に關して

協力會議の報告

寺島遞相

小泉厚相

小林顧問

八田鐵相

丸山翼賛會事務總長

小平翼賛會總務局長

一段と國家性濃化
八月施行　國民徴用令改正勅令

消費の節約こそ兵器彈藥の増強
賀屋藏相放送

世界に冠たる

國民貯蓄の増加

惡性インフレ

消費節約は

食糧非常增産（織田第三委員長）

決戰生活の徹底（船田第四委員長）

錫價大巾の値下げ
實を結ぶバンカ島の開發

重點生産の强化
岸商相　口演

第一種工業部門

第二種工業部門

第三種工業部門

配給部門

企業整備

强制的措置

重點的生産

その一は

その二は

その三は

敵船五十二隻撃沈
シ島水域　獨軍戰果

シ島伊軍勇戰敢闘
反樞軸の大軍を邀撃

尺寸の地も讓らず
シ島伊軍斷乎抗戰

伊國民最後迄抗戰
叛逆者など一人もなし

對伊神經戰を開始
小癪・ル、チの嚇し文句

嗤ふべき出鱈目
獨當局痛烈な一矢

獨軍必勝の成算
ゲッペルス宣傳相强調

對佛印供出物資
交渉完了、來週中に調印

地方官異動

人事

下痢に
卽效を誇るワカ末は
胃腸ときつてもきれない仲となりました
全國有名藥店にあり
强力殺菌整腸藥
ワカ末

疲勞の防止と恢復に
除倦覺醒劑
ヒロポン錠
製法特許
本劑は未だ曾つて知られざる特異なる中樞性興奮作用を有し、倦怠除去、睡氣一掃に驚くべき奏效を奏し、學界、産業界等あらゆる方面に異常なる注目と愛用を喚起しつゝある最新劑である。
適應症
一、過度の肉體及び精神活動時
二、徹宵、夜間作業、その他睡眠除去を必要とする時
三、疲勞、宿酔、乘物酔
四、各種憂鬱症
包裝
大日本製藥株式會社

健康へ！
不安定な小兒の發育を
ゆるぎなき健康兒へと生育をはかるためにも
救急 治病 保健の良藥
効果再認識が必要です！
小兒良藥
樋屋奇應丸
樋屋合資會社

夏の腸疾患に
ビオフェルミン
急性及び慢性腸カタル、消化不良、常習便秘、小兒下痢、綠便、鼓腸、
神戸衛生實驗所
武田長兵衛商店

化膿症に！
アルバジル錠
扁桃腺炎
中耳炎
齒槽膿漏
眼瞼炎
丹毒・面疔
婦人科化膿症
淋疾…等
山之内製藥株式會社

喫緊の全議案議了 決戰下挺身を決議
全島市議協議會總會閉會

[illegible]

決議

[illegible]

銃後も必勝の態勢
言々火を吐く時局講演大會

[illegible]

密林に奮闘、武勳
高砂義勇隊二君戰死

[illegible]

錢軍屬戰歿
健氣に語る遺族

[illegible]

增産へ端的な示範
ゴルフ場の耕作化 大澤宣傳部長語る

[illegible]

新しき中國の青年團

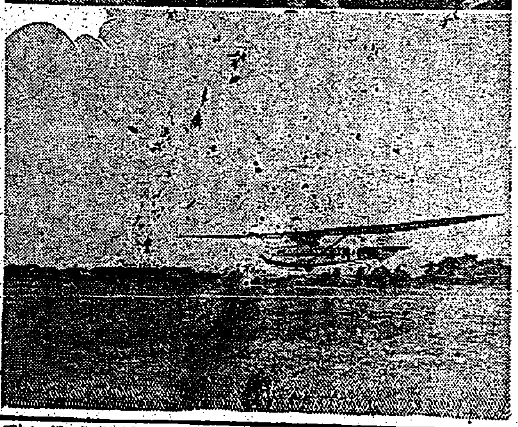

[illegible]

剛建の戰爭生活確立
安藤内相烈々と説く

[illegible]

農民 [illegible]

學園 [illegible]

官民 [illegible]

畫劇競演會

[illegible]

田中府理蕃課長あす臺中へ

[illegible]

海の戰士へ慰問品
海務協會で近く手交

[illegible]

若き學徒の滑空訓練 ⑥

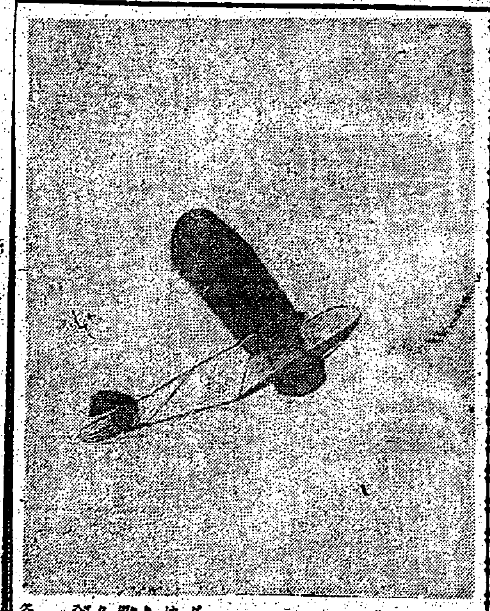

青空を漫歩の快味
空の決戰場を目差し張切る
（臺南高工の卷）

[illegible]

曳航 [illegible]

研究 [illegible]

實施 [illegible]

本校 [illegible]

買漁りは止めませう
蔬菜類は潤澤にあります

[illegible]

設置 [illegible]

行商人に主力傾注
臺北市配給課當局の辯

[illegible]

野菜 [illegible]

圀固にも愛國の至情
決戰下に烈々の覺悟

[illegible]

防空 [illegible]

土魂 [illegible]

けさの地震

[illegible]

海の思想普及へ
海事寫眞巡回展

[illegible]

大學高專關係集め
文教局で十九日協議

[illegible]

身代に伜を御奉公
感心な軍國の父

[illegible]

決戰生活體制强化
新竹州皇奉 生活部長會議

[illegible]

花蓮港の徴兵檢査

[illegible]

臺灣の餘裕ある生活に驚く
安南語敎師語る

[illegible]

明朝の番組

[illegible]

汗・盗汗 結核に スクナ（マルホ）
貧血性なき大蒜製劑
（文獻進呈） マルホ商店

後 三國志 (152)
（出師の卷）
吉川英治作 矢野橋村畫

奨を捧ぐ（二）

[illegible]

ホシチヤコール錠
下痢？ 御心配無用！
星製藥株式會社

安産のために ワダカルシューム錠